

LET OP! WAARSCHUWING!

VOER EERST DEZE HANDELINGEN UIT
VOORDAT U WERKZAAMHEDEN VERRICHT
AAN DE WATERLEIDING! ZO VOORKOMT U
DAT ER LUCHT IN DE WARMTEPOMP KOMT
EN ER EEN STORING OPTREEDT.



VÓÓR DE WERKZAAMHEDEN AAN DE WATERLEIDING

Om te voorkomen dat er een storing optreedt in de warmtepomp na werkzaamheden aan de waterleiding, moet de warmtepomp worden uitgezet. Voer voordat u de waterleiding afsluit de volgende handelingen uit:

1. Warmtepomp spanningsloos maken.
Zet hiervoor werkschakelaar van de warmtepomp op 0 en haal daarna de stekker uit de wandcontactdoos.
2. Zet de bovenste afsluiter tussen de warmtepomp en boiler dicht. De hendel van de afsluiter moet haaks op de bovenleiding staan. Volg hiervoor de bovenste leiding die de warmtepomp in gaat richting de boiler zodat u de juiste afsluiter heeft.
3. U kunt nu uw werkzaamheden verrichten aan de waterleiding. Volg na de werkzaamheden de stappen *Na de werkzaamheden aan de waterleiding.*

Mocht u er niet uitkomen neem dan gerust contact op met onze service afdeling op 055 - 549 69 33.

TAPWATERSET

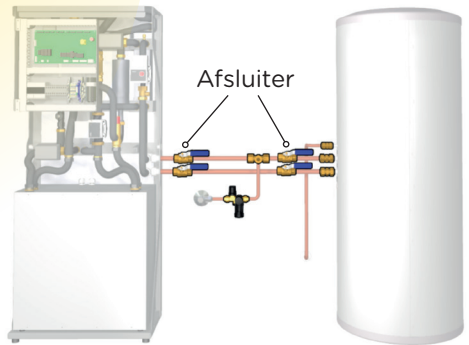

- Afb.** Tapwater installatie voorbeeld.
De praktijksituatie kan afwijken.
Kijk daarom altijd naar de tekening van uw installatie.

NA DE WERKZAAMHEDEN AAN HET WATERSYSTEEM

1. Zet de hoofdafsluiter weer helemaal open.
2. Zet vervolgens de warmwaterkraan open totdat er een constante waterstraal uitkomt zonder lucht.
3. Daarna de bovenste afsluiter van de warmtepomp en boiler weer open zetten. (hendel met leidingrichting mee)
4. Zet nogmaals de warmwaterkraan open om eventueel achtergebleven lucht uit de leidingen te laten.
5. Schakel de warmtepomp weer in door de stekker in de wandcontactdoos te steken en de schakelaar aan te zetten.